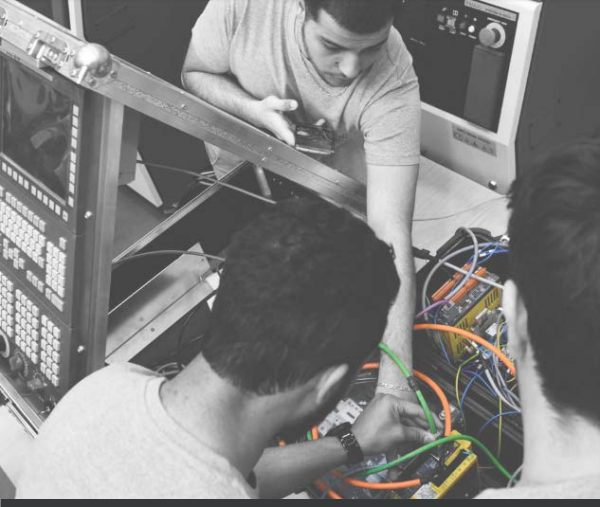

Maintenance et Diagnostic CNC/PMC

CNC

DURÉE

- 3 journées consécutives (21 heures de cours au total)

GROUPE CIBLE

- Machine Operators
- Service Engineers
- Application Engineers
- Machine Builders

PRÉREQUIS

Connaissances techniques générales et fonctionnement d'une machine CNC

PARTICIPANTS

6 Participants/ Minimum 3

ATTESTATION

À la fin de la formation, vous recevrez une attestation si l'évaluation est positive

LIEU

FANUC Benelux BV
Oude Baan 3F – Zone B Rouge
2800 Malines BELGIQUE
Tel.: +32 15 78 88 71
Email: training@fanuc.be

SUGGESTIONS D'HÔTELS

Trouvez un hôtel à proximité : via ce lien

OBJECTIF DE CETTE FORMATION

Dans cette formation, vous obtiendrez un aperçu des principaux systèmes de bus dans une CNC FANUC. Pas à pas, vous apprendrez à identifier la cause des problèmes éventuels via les différentes fonctions de diagnostic de la CNC. Vous apprendrez à faire une sauvegarde importante de la commande CNC et à établir une connexion réseau avec la CNC.

Chaque participant dispose d'un PC pendant toute la durée de cette formation.

CONTENU

- Utilisation des écrans CNC
- Fonctions de maintenance et de diagnostic
- Sauvegarde et restauration des données CNC
- Documentation
- Outils PC
- Maintenance PMC
- Maintenance des servomoteurs/broches et des entraînements
- Système de retour d'information
- Introduction à l'*i*HMI
- Configuration Ethernet

PORTEFEUILLE DES PME

FANUC Academy est enregistrée au système de subventionnement KMO Portefeuille. Si votre entreprise satisfait aux conditions, le Gouvernement flamand paie 20% ou 30% du montant net de la formation.

Numéro d'enregistrement : DV.0217283
Plus d'information : www.kmo-portefeuille.be ou appeleznaar FANUC Academy: +32 15 78 88 71.