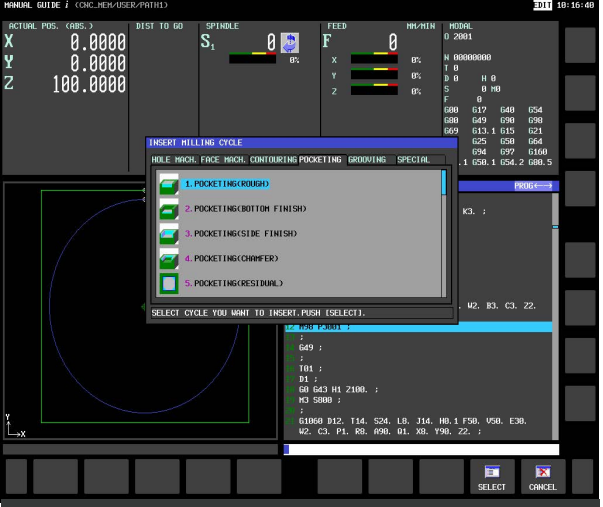

Manual Guide *i*
Dialoog voor Frezen

CNC

DUUR

- 3 opeenvolgende dagen (totaal 21 lesuren)

DOELPUBLIEK

- CNC Operators
- CNC Programmers

VOORKENNIS

Basiskennis van mechanisch ontwerp en verspanen is vereist, net als basiskennis in ISO-programmering. Algemene kennis van gereedschapswerktuigen. Notie van G-code. Verder is er geen basiskennis vereist.

DEELNEMERS

6 Deelnemers/ Minimum 3

GETUIGSCHRIFT

Bij een positieve evaluatie op het einde van de opleiding ontvang je een getuigschrift

LOCATIE

FANUC Benelux BV
Oude Baan 3F – Zone B Rood
2800 Mechelen BELGIE
Tel.: +32 15 78 88 71
Email: training@fanuc.be

HOTELSUGGESTIES

Via deze link

DOEL VAN DEZE OPLEIDING

Manual Guide *i* is een software voor ondersteund programmeren op een FANUC CNC sturing. Deze software is op heel veel sturingen wereldwijd in gebruik. In deze opleiding leer je programmeren met de Manual Guide *i* frees- en meetcycli. Je leert draaiprogramma's schrijven op basis van het ondersteund programmeren: met een code van slechts enkele regels kan je complexe stukken frezen en verder bewerken met aangedreven gereedschap. Vervolgens kan je het resultaat controleren met een meetcyclus. Na het programmeren leer je met de handige simulatietool het programma te testen.

Elke cursist beschikt over een PC gedurende de volledige duurtijd van deze opleiding.

INHOUD

- Manual Guide *i* interface
- Gereedschappen corrigeren
- Werkstuknulpunt instellen
- Bewerkingscycli voor bewerkingscentrum
- Meetcycli
- Grafische simulatie
- Praktische oefeningen met voorbeeld programma's

KMO PORTEFEUILLE

FANUC Academy is geregistreerd voor de subsidie van de KMO Portefeuille. Indien jouw bedrijf aan de voorwaarden voldoet, betaalt de Vlaamse Overheid 20% of 30% van het nettobedrag van de opleiding.

Registratienummer: DV.0217283
Meer informatie: www.kmo-portefeuille.be of bel naar FANUC Academy: +32 15 78 88 71.